BOLETÍN DE ACTUALIDAD DEL AYUNTAMIENTO DE CABANILLAS DEL CAMPO

Cabanillas Informa

Número 5. Abril de 2021

EN ESTE NÚMERO

El Presupuesto 2021 entra en vigor, tras su publicación en el Boletín Oficial de la Provincia

Clausurada una nueva edición del Taller de Empleo del Programa Recual

El Ayuntamiento planta un olmo en el Centro Joven, en la campaña «Un árbol por Europa»

Calendario de solicitudes de plaza para el próximo curso en Escuelas Infantiles Municipales

La Escuela Municipal de Danza retoma las clases presenciales

La Casa de la Cultura alza de nuevo el telón para los meses de abril y mayo

Novedades en el sistema de pago de entradas, que únicamente podrán abonarse con tarjeta de crédito

Las artes escénicas regresan esta primavera a la Casa de la Cultura de Cabanillas, después de que la misma haya permanecido sin apenas funciones desde la pasada Navidad, por las restricciones sanitarias. Durante las próximas semanas se ha programado un ciclo de teatro y títeres infantiles, con un total de siete obras, a representar del 17 de abril al 29 de mayo.

La reapertura del Salón de Actos deberá seguir las normas y protocolos fijados por Sanidad con motivo de la pandemia de COVID-19. De momento el aforo está reducido al 30%, pero si la situación epidemiológica mejora se ampliará hasta lo que determinen las autoridades sanitarias. De este modo, y si no hay nuevos contratiempos, la programación para los próximos fines de semana queda establecida así:

- Sábado 17 de abril. 19 h. Teatro infantil. «Hay un gallo en tu tejado», de la compañía «Titiriguiri». Espectáculo de la Red de Artes Escénicas de la JCCM.

- Domingo 18 de abril. 13 h. Títeres infantiles: «Los Bandidos». Compañía «El Retablo de la Ventana».

- Sábado 24 de abril. 19 h. Teatro-circo: «Aloló», de la compañía «Clip Artes Escénicas». Espectáculo de la Red de Artes Escénicas de la JCCM.

- Sábado 8 de mayo. 19 h. Teatro infantil: «El Sastrecillo Valiente». Compañía «PTCLAM». Espectáculo de la Red de Artes Escénicas de la JCCM.

- Sábado 15 de mayo. 19 h. Títeres infantiles: «El Gato con Botas», de la compañía «El Retablo de la Ventana».

- Sábado 22 de mayo. 19 h. Teatro Infantil: «La Tempestad». Compañía «300 Alas Blancas». Espectáculo de la Red de Artes Escénicas de la JCCM.

- Sábado 29 de mayo. 19 h. Títeres infantiles: «Flip y Flap en el planeta perdido», de la compañía «El Retablo de la Ventana».

PAGO CON TARJETA

Todos los espectáculos tienen un precio de entrada de 2 euros, que ya pueden comprarse de modo anticipado en la Casa de la Cultura. Como novedad hay que reseñar que, debido a la situación sanitaria, a partir de ahora sólo se permitirá el pago con tarjeta. Las entradas pueden adquirirse hasta una hora antes del inicio de cada función.

Obras en el muro y en la acera de la Escuela Infantil «Tres Torres»

El pasado lunes 5 de abril, nada más culminar los días de Semana Santa, el Ayuntamiento de Cabanillas del Campo inició unas obras de reparación en el acerado y el vallado exterior de la Escuela Infantil Municipal «Tres Torres». Las obras consisten en la retirada de varios árboles del acerado, que son causantes de la rotura del muro y el solado. Se sustituirán por nuevos ejemplares de crecimiento vertical de las raíces, que no dañen de nuevo los pavimentos. Asimismo, se va a rehacer la acera por completo, y se construirá un nuevo muro perimetral para la escuela infantil.

Debido a estos trabajos, desde ese mismo día y durante algunas semanas está cortada al paso la calle Madrazo, por lo que los niños y niñas acceden a la instalación por la puerta de la calle Goya.

El Presupuesto Municipal de 2021 se publica en el BOP y ya está en vigor

El pasado 24 de marzo el Boletín Oficial de la Provincia publicaba el Presupuesto del Ayuntamiento de Cabanillas del Campo para el vigente ejercicio, por lo que las cuentas anuales ya han entrado en vigor. Esto sucedía dos días después de que, el 22 de marzo, el Pleno del Ayuntamiento se reuniera en sesion extraordinaria para la aprobación definitiva del mismo, una vez superado el periodo de alegaciones que siguió a la aprobación inicial, el 18 de febrero.

El Pleno del 22 de marzo inadmitió a trámite las únicas alegaciones presentadas, a cargo del concejal de Vox en la corporación, Serafín Tallón, en las que se pedía la paralización de las cuentas del ejercicio. La inadmisión de las alegaciones de Vox fue votada por el resto de concejales y concejalas de todos los grupos políticos: un total de 16 votos de PSOE, PP, Ciudadanos y Unidas Podemos.

La inadmisión a trámite del recurso de Vox se basaba en un informe previo elaborado por los Servicios Jurídicos Municipales, que señala que los concejales y grupos políticos no tienen «legitimación activa» para presentar este tipo de reclamaciones. En concreto, lo que se explica en el informe es que el periodo de exposición pública y alegaciones es un plazo que los ayuntamientos otorgan a la ciudadanía, pero que no afecta a los concejales y grupos, pues estos representantes tienen sus propios cauces de participación en el Presupuesto a través de la presentación de enmiendas y la participación en comisiones informativas y plenos. En este sentido, el informe, firmado por el Secretario Municipal, recuerda que Vox ya presentó y defendió el 18 de febrero una enmienda a la totalidad contra el Presupuesto; enmienda que se sometió a votación, y que también fue rechazada por 16 votos de los 17 concejales. Hay que recordar que, por contra, el Presupuesto sí salió adelante por mayoría absoluta: 11 votos a favor, 5 abstenciones y un único voto en contra.

El concejal de Vox en el Ayuntamiento manifestó su discrepancia con el informe y con la decisión de inadmisión, y anunció que tratará de paralizar el Presupuesto en un contencioso administrativo. Por su parte, el alcalde señaló que no le parece lícito «entorpecer la tramitación de unas cuentas tan necesarias en la actual situación económica, con recursos que van más allá del debate político y se basan en falacias jurídicas». José García Salinas recordó que el Presupuesto cuenta con todos los informes favorables de los técnicos habilitados, y que «técnicamente son impecables».

Entregados los premios del VI Concurso de Relatos Cortos

Un narrador y escritor aficionado procedente de Mérida, Juan Ramón Muñoz, resultó ganador del VI Concurso de Relatos Breves de Cabanillas, que anualmente organizan la Concejalía de Cultura y la Biblioteca León Gil. Muñoz se impuso con el cuento «Caballero y Gallina» en la máxima categoría del certamen, la de Adultos, y recogió su premio de manos del alcalde, José García Salinas, en una gala celebrada el pasado 13 de marzo en la Casa de la Cultura. En cuanto al resto de categorías, el cabanillero Alonso García se impuso en la Modalidad A (niños y niñas nacidos entre 2012 y 2014); la también cabanillera Ana Tallón ganó la Modalidad B (nacidos entre 2009 y 2011); Sara Antía Fernandez, de Ourense, ganó la Modalidad C (nacidos entre 2006 y 2008); y la joven de Guadalajara Alba Mª Alcívar ganó la Modalidad D (jóvenes nacidos entre 2003 y 2005). En este VI Concurso tomaron parte más de 200 escritores y escritoras aficionadas, destacando especialmente el incremento de calidad de los textos remitidos por los niños y niñas más jóvenes. El concurso entrega cinco premios, uno por categoría, de 200 euros, canjeables en librerías y papelerías de Cabanillas. Además se obsequia a dos finalistas por categoría con un diploma y unos libros de recuerdo.

En el evento, además del reparto de premios, se ofreció una obra de teatro familiar, «¡Ay, socorro, mamaíta!», de la compañía «Comando Teatral».

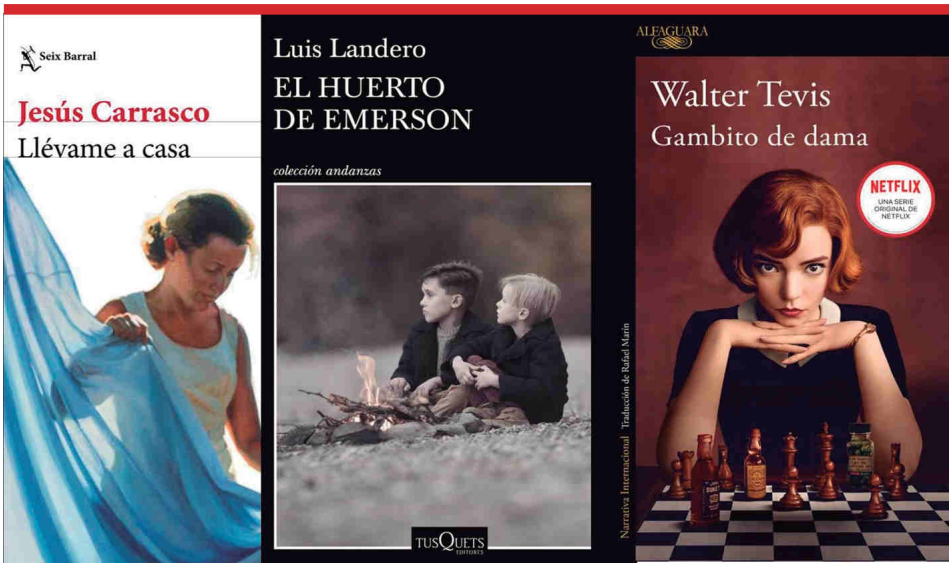

NUEVOS LIBROS EN LA BIBLIOTECA.- Casi 90 nuevos títulos se incorporaron el mes pasado a los fondos para préstamo de la Biblioteca León Gil. En concreto hay 15 novelas, 7 libros de ensayo y divulgación y 3 cómics para público adulto; y en cuanto a literatura infantil y juvenil hay 22 novelas, 21 álbumes ilustrados, 13 cómics y 6 libros de ensayo o divulgación. Entre los nuevos títulos aparecen obras de gran éxito como «Llévame a casa», de Jesús Carrasco; «La reina sola», de Jorge Molist; «El huerto de Emerson» de Luis Landero o la televisiva «Gambito de dama», de Walter Tevis. Todos ellos pueden consultarse en el Catálogode Novedades que ha editado la Biblioteca Municipal, y que puede descargarse en la web municipal www.aytocabanillas.org.

Clausurada una nueva edición del Taller de Empleo del programa «Recual»

El Salón de Plenos del Ayuntamiento acogió el pasado martes 23 de marzo el acto de clausura de la última edición del Taller de Empleo de Cabanillas del Campo, que se ha desarrollado a lo largo del último semestre, dentro del programa regional «Recual». Las dos concejalas del área de Empleo del consistorio, Abigail Cordero y Jéssica Méndez, fueron las encargadas de echar el telón a esta edición del taller, en la que han recibido formación bonificada ocho mujeres desempleadas, alumnas-trabajadoras que han cursado el ciclo «Formación y reciclaje en actividades administrativas en relación con el cliente».

Estos talleres se desarrollan a través de lo que se conoce como «formación bonificada»; esto es, reciclaje teórico combinado con prácticas laborales y con el cobro del salario mínimo. En el acto de clausura también estuvieron el director y la docente del taller, Jacinto Moreno y Ángelica Santos; y la técnico de Empleo del consistorio, Laura Romera.

Las alumnas prepararon para la ocasión la proyección de un vídeo resumen del desarrollo del taller a lo largo del último semestre, con actividades como la organización del Centro Comercial Abierto de la pasada Navidad; visitas formativas a diferentes instituciones, o prácticas laborales realizadas en las instalaciones municipales.

Abigail Cordero pronunció unas palabras de despedida en las que agradeció a docentes y alumnas el empeño y dedicación puesto a lo largo de estos meses, que en esta ocasión han sido especialmente complicados de desarrollar, por las dificultades que ha habido que sortear con la crisis sanitaria. De hecho, a diferencia de años anteriores, en los que este taller se desarrollaba de julio a diciembre del año natural, en esta ocasión ha tenido lugar entre septiembre de 2020 y marzo de 2021. Tras el vídeo y los discursos, las alumnas participantes recibieron sus diplomas acreditativos, y posaron para la foto de familia.

Este ha sido el quinto año consecutivo en el que se ha desarrollado este mismo taller de ámbito administrativo-comercial en Cabanillas, en una iniciativa que organiza el Área de Empleo del Ayuntamiento, y que financia la Junta de Comunidades de Castilla-La Mancha.

#SOMOS CABANILLAS

Campaña de fomento del empadronamiento en Cabanillas del Campo

AYUNTAMIENTO DE CABANILLAS DEL CAMPO

Los datos oficiales certifican que Cabanillas supera los 11.000 habitantes. Sin embargo, sabemos que somos más personas las que realmente vivimos en la localidad...

El número de empadronados es importante para cualquier municipio. De él dependen cuestiones clave, como los ingresos del Estado, o la dotación de servicios estatales y regionales que suponen recursos y cartera de prestaciones sociales, educativas, sanitarias...

También es importante que las tarjetas sanitarias del municipio coincidan con los usuarios reales del Centro de Salud, para que el centro esté dotado de los medios técnicos y humanos adecuados.

Muchas de las actividades que organiza el Ayuntamiento establecen prioridad en el acceso a empadronados, o incluso precios diferenciados.

Es importante que formes parte de la comunidad en la que vives, que te sientas un cabanillero o cabanillera más desde el primer momento. Para que no solo estés, sino que también seas. Para que seamos todos los que estamos.

Y además, no te cuesta nada.

Si vives en Cabanillas, empadrónate en el Ayuntamiento.
Y también adscribe tu tarjeta sanitaria al Centro de Salud.
Hazlo por ti. Hazlo por Cabanillas.

Plazos de renovación y solicitud de plaza para las Escuelas Infantiles Municipales

El día 1 de abril comenzó el proceso de solicitudes de inscripciones de niños y niñas en las Escuelas Infantiles Municipales de Cabanillas del Campo de cara al próximo curso escolar 2021/2022. Al igual que el año anterior, todos los procedimientos administrativos se realizarán en esta ocasión de modo telemático, a través de correo electrónico.

En un primer periodo, hasta el 15 de abril, deben solicitar su inscripción aquellas familias que ya han tenido a sus hijos o hijas matriculados en el presente curso, y que por tanto desean renovación de plaza. Deben solicitarla escribienndo al correo eitrestorres@movistar.es, y aportando en el mismo el formulario oficial municipal (que pueden descargar de la página web del Ayuntamiento).

Pasado este periodo, de 16 de abril a 10 de mayo, se abre plazo para nuevos alumnos y alumnas. En este caso las familias deben descargar y cumplimentar el formulario de solicitud de nueva plaza (también disponible en la web municipal) y remitirlo por correo electrónico a ayuntamiento@aytocabanillas.org.

Una vez superados estos periodos, del 11 al 25 de mayo la Comisión de Baremación estudiará estas nuevas solicitudes. Entre el 26 y el 28 de mayo se publicará la lista provisional de admitidos; del 29 de mayo al 7 de junio será el periodo de posibles reclamaciones, y del 8 al 11 de junio se publicará la lista definitiva. Una vez publicado este útimo listado, las familias deberán proceder a formalizar la matrícula definitiva entre el 12 de junio y el 31 de julio de 2020.

En cuanto a los precios públicos, hay que reseñar que se mantienen igual que el año pasado. Para más información, las familias pueden llamar a los teléfonos 949337663 o 619631831.

Firmada el acta de replanteo del nuevo Centro Fitness

La UTE adjudicataria de la obra del nuevo Centro Fitness Municipal firmó el pasado 5 de abril el acta de replanteo e inicio de obras, lo que implica el inminente comienzo de los trabajos de construcción de la nueva instalación deportiva de Cabanillas. Desde ahora la empresa tiene un plazo de 12 meses para la finalización de las obras.

El nuevo Centro Fitness se ubicará junto a la Piscina de verano, en la zona deportiva del Complejo Ramiro Almendros.

Un olmo libre de grafiosis, el Árbol por Europa de Cabanillas

El Ayuntamiento de Cabanillas del Campo ha respondido a una petición de la organización juvenil «Equipo Europa», y se ha sumado a la iniciativa «Un árbol por Europa», a través de la plantación de un ejemplar de olmo en los jardines exteriores del Centro Joven Municipal.

«Un Árbol Por Europa» es una propuesta que nació hace un par de años, a raíz de un discurso del presidente del Parlamento Europeo, David Sassoli, en el que pedía que todos los municipios de la Unión Europea plantaran un árbol en su localidad. El compromiso de alcaldes y alcaldesas es por tanto plantar un ejemplar, visibilizar la importancia del desarrollo sostenible en el ámbito local, e involucrar a los jóvenes en los procesos de toma de decisiones en materia de sostenibilidad. Por este motivo, en la plantación del olmo, que se celebró el pasado 27 de marzo, se contó con la presencia de cinco representantes del Consejo Local de la Infancia y la Adolescencia, que fueron los encargados de proceder a colocar el árbol en el emplazamiento elegido, cubrirlo de mantillo y tierra, y darle su primer riego.

Los chicos y chicas del Consejo acompañaron en el acto de plantación al alcalde, José García Salinas; la concejala de Medio Ambiente Rosa María García; la técnico de Juventud Raquel Hernández; y a una representante de la Delegación de Equipo Europa en Castilla-La Mancha, Dana Moscú. Esta última explicó que, con este ejemplar de Cabanillas, «Equipo Europa» alcanza los 600 árboles plantados con esta iniciativa en Castilla-La Mancha en los últimos dos años.

Hay que reseñar que el nuevo olmo plantado en el Centro Joven es un árbol especial, fruto del proyecto que llevan años desarrollando el Ministerio de Agricultura y la Universidad Politécnica de Madrid para sembrar ejemplares tratados genéticamente que son resistentes a la grafiosis, la enfermedad que a lo largo del último siglo ha acabado con la práctica totalidad de los olmos españoles. El ejemplar ha sido adquirido en la Escuela Técnica Superior de Ingeniería de Montes, Forestal y del Medio Ambiente de la Universidad Politécnica.

El árbol, aún muy joven, debe alcanzar los 3 metros de altura en un año, y luego consolidarse a lo largo de las décadas hasta convertirse en un ejemplar robusto, que puede superar los 20 o 30 metros de altura. Al pie del mismo se a colocado una placa conmemorativa de este proyecto.

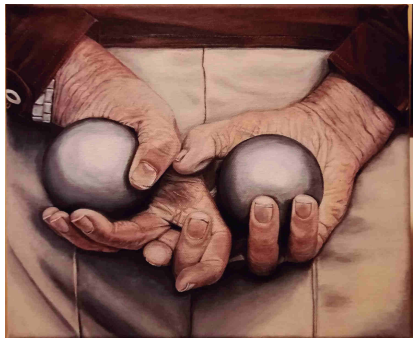

MÁS DE 30 RELATOS PARA EL CERTAMEN «CUENTO CON ARTE».- Más de una treintena de «microrrelatos» se han presentado al «I Concurso Cuento con Arte», que convocaron el mes pasado la Biblioteca Municipal León Gil y la Escuela de Arte de Cabanillas. Este certamen busca potenciar la creatividad a través de la unión de Pintura y Literatura, y estaba abierto a la participación cualquier persona mayor de edad y empadronada en Cabanillas. El concurso consistía en redactar un relato corto, obligatoriamente inspirado en una pintura concreta, que es obra de un alumno de la Escuela de Arte. El plazo de presentación de originales se extendió hasta el pasado 31 de marzo, y el fallo del Jurado se hará público el próximo 23 de abril, coincidiendo con la celebración del Día del Libro. El concurso está dotado con un premio de 100 euros, canjeables en librerías de Cabanillas.

AVISO A LAS EMPRESAS:

Este es un espacio destinado a la publicidad gratuita de pequeñas y medianas empresas asentadas en Cabanillas del Campo.

Si quieres que tu negocio salga anunciado en el próximo número de mayo, manda un archivo de imagen con el anuncio terminado, y con las siguientes especificaciones técnicas:
- Archivo en formato JPG.
- Dimensiones: 6'2 cm de ancho por 6'5 cm de alto.
- Resolución mínima de 300ppp.

Correo electrónico:
boletincaba@aytocabanillas.com
Fecha límite:
- Antes del 30 de abril
- No se admitirán anuncios que no cumplan estos requerimientos.

Si tu negocio ya ha salido en números anteriores, y quieres que siga apareciendo con el mismo diseño, debes mandar un correo a la misma dirección pidiendo su continuidad.

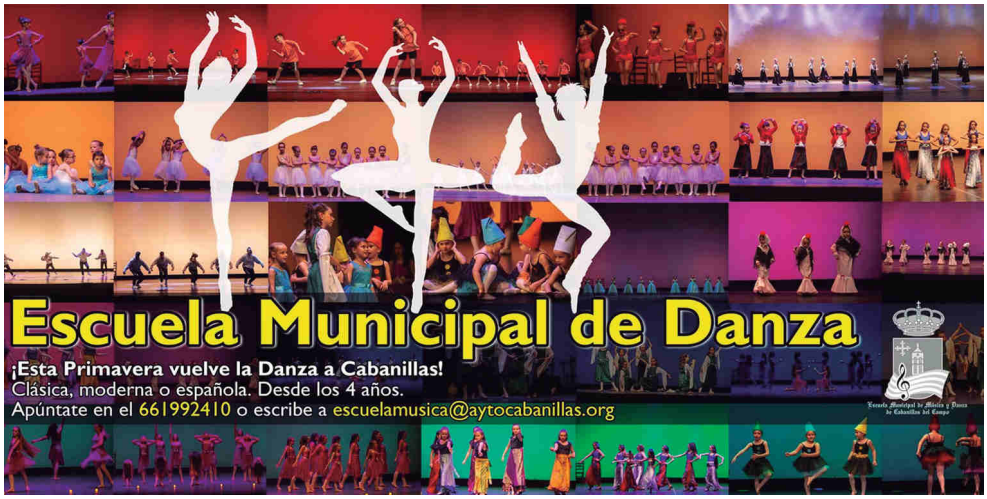

L&L
LedLowCost
ILUMINACIÓN LED
Envío gratuito sin importe mínimo
www.lylledlowcost.com
650243952

EN CABANILLAS
Viajes Zirene
Avda. de los Almendros, 6
19171 - CABANILLAS DEL CAMPO
949873570
viajeszirene@grupoairmet.com

NUEVO LOOK
SALÓN DE BELLEZA Y ESTÉTICA
Calle Benalaque, 7
19171 Cabanillas del Campo
Guadalajara
Teléfono: 949 49 60 69

Estrella Galicia
Cervecería EL PASO
EL PASO Cervecería
Calle Miguel de Cervantes, 5
Cabanillas del Campo
Teléfono 949873703

thermomix
SANDRA SÁNCHEZ MORENO
659 69 40 58
VORWERK

Peluquería de Caballeros
La Barbería
Teléfono: 652 93 39 45
C/ Benalaque, Nº 19, Local 1 - Cabanillas del Campo - (Guadalajara)
La barbería de Cabanillas del Campo

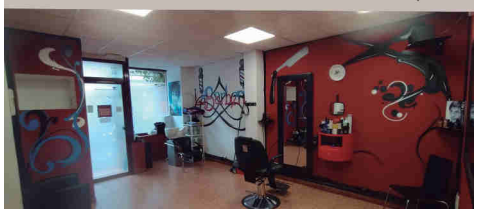

CAMPAÑA MÁS VALE PREVENIR
La mayoría de las enfermedades que se diagnostican a tiempo tienen tratamiento
CHEQUEO ADULTO (1-6 AÑOS): REVISION COMPLETA+ANALISIS DE SANGRE +ANALISIS DE ORINA: 79 EUROS
CHEQUEO SENIOR (+ DE 7 AÑOS): REVISION COMPLETA+ANALISIS DE SANGRE +ANALISIS DE ORINA+ELECTROCARDIOGRAMA+ RADIOGRAFIA TORAX : 98 EUROS
CLINICA VETERINARIA
La Campiña
C/ Rafael Alberti, local 9.
19171 Cabanillas del Campo
Teléfono: 949 33 20 00

10% de descuento a jubilados, en horario de mañana
Calle Rafael Alberti - Local 2
19171 - CABANILLAS

imagen visual
Kodak Express
PAPEL PROFESIONAL
EPSON Nikon Canon Panasonic OLYMPUS SONY FUJIFILM SAMSUNG XEROX
SERVICIOS DE IMPRESIÓN
FOTOGRAFÍA - FOTOCOPIAS
Fotos Carnet - Revelado Digital en 1 Hora
Fotocopias B/N y Color - Copia de Planos
Tarjetas de Visita - Encuadernaciones - Servicio de Fax
Tel: 949 33 79 04
copiasvisual@gmail.com
C/ Herradero nº 2, - Cabanillas del Campo

Antonio Alonso Montemayor
Fontanería y calefacción
Empresa instaladora autorizada
C/ Benalaque 27
Cabanillas del Campo (Guadalajara)
Tel.: 690322563

OXFORD
Language School
English for Kids!!
C/ Mónaco, 3. Cabanillas del Campo
Tfno: 949 33 26 79 / 653681073
www.academiasoxford.com
ESPECIALISTAS EN INGLES DESDE 1994
Ludotecas / Educación Primaria Y Secundaria / Adultos
Refuerzo De Todas Las Asignaturas

HEPTA Guitars
Servicio técnico de guitarras y bajos
Ajustes, mantenimiento, reparaciones, mejoras...
Presupuesto sin compromiso.
Facturación y garantías.
610842816
Cabanillas del Campo
heptaguitars@gmail.com @heptaguitars

ACADEMIA ATHENAIE

REFUERZO ESCOLAR
TODOS LOS NIVELES
Y ASIGNATURAS

PLAZA DE LOS ROSALES, 12.
ATHENAIE CABANILLAS DEL CAMPO
657423081 - ATHENAIE.CABANILLAS@GMAIL.COM

CAMPO ENMEDIO
Finca Bodas y Eventos
FINCA BODAS, COMUNIONES, EVENTOS
www.fincacampoenmedio.com
949 820 521 639 111 534
oficampo@campoenmedio.com

zendo
peluquería y estética corporal
949 33 76 54
C/Alto Rey, 8 C.P.:19171
Cabanillas del Campo

ALIMENTACIÓN RHODES

SERVICIO A DOMICILIO
c/ Huertas, 4. Tfno. 949332021
CABANILLAS DEL CAMPO
(Guadalajara)

LOWE marketing
"SI NO ESTÁS EN INTERNET NO EXISTES"
lowemarketing.com

REFOR+
Carmelo Sainz
646 67 36 48
Reforma integral, interiores y exteriores.
Baños, cocinas, pintura, tarima, tejados, barbacoas, porches, fontanería, calefacción, calderas, muros, aceras, etc.
Presupuesto, visita, evaluación y asesoramiento.
Garantía ofrecida por profesionales del sector.

grupo lineanet
interioristas . reformistas
630 611 359 - 685 147 364
PRESUPUESTO GRATIS

MEKIERO
BENALAQUE, 8
CABANILLAS DEL CAMPO
tfno. 949 337928

Comida casera para llevar
Plaza María Cristina, 2
BAR DONDE ARTURO
19171 - Cabanillas del Campo
Tel.: 627 866 120

NEUROSTH
FISIOTERAPIA Y OSTEOPATÍA
Miriam Álvaro Ruiz
Tarjeta de Regalo
Bonos de 5 y 10 sesiones con precio reducido (165 € / 330 €)
Calle Senda de los Pobres, 12. Cabanillas del Campo, Guadalajara
Tel: 647 686 364
m.alvarofisioterapia@gmail.com
Nº Registro Sanitario 1907098/1903898 • Nº Colegiado 40 41

K&F REPARACIONES
MECÁNICA Y CARROCERÍA
C/ COMERCIO, 4
CABANILLAS DEL CAMPO
949 332394 / 949322645

CARNICERÍA - POLLERÍA - CHARCUTERÍA

Donde Luis

Calle Miguel Hernández, 7
19171 - Cabanillas del Campo
Tfno. 949337789

Lacolada de Rosa

Lavanderias Auto - servicio

Calle Miguel de Cervantes, 5.
19171 - Cabanillas del Campo
(Guadalajara)
Tfno. 626099962

Yam

AGENCIA CREATIVA

SI VAS A CREAR UNA NUEVA EMPRESA O QUIERES ACTUALIZAR TU IMAGEN DE MARCA, AQUÍ ENCONTRARÁS TODO LO QUE NECESITAS Y MUCHO MÁS.

696 826 404
WWW.YAMAGENCIA.ES

MERKA INTERNACIONAL

Tienda de barrio en Cabanillas del Campo
Alimentación general. Especialidad en productos rumanos.
Si os apetece probar cosas diferentes, os esperamos.

C/ Mónaco, 3. 19171 - CABANILLAS DEL CAMPO. Tfno. 636 873 838

---

fisioterapiaavanzadacristinarincon.com
949 33 76 33
Calle Alférez Verda,8
Cabanillas del Campo

10% DE DESCUENTO

FISIOTERAPIA AVANZADA

CRISTINA RINCÓN

CAFÉ BAR GEMA

MONTSE CALAHORRO TORRES

TEL.: 692471447

C/ ALFEREZ VERDA, 13B
19171 - CABANILLAS DEL CAMPO

A&M motor

diagnosis
electricidad
mantenimiento
neumáticos
sistema escape
suspensión
frenos
pre-itv

Talleres A&M Motor
C/ Callejuelas Nave 45
19171 Cabanillas del Campo (GU)
949-32-46-71
Gabriel Alonso Pérez
talleresam.motor@gmail.com

VirMon parties

Virginia y Mónica
636 54 64 25/689 56 49 61
Mail:virmonparties@outlook.es
Web: www.virmonparties.com

OFERTA ESPECIAL FIN DE CURSO

desde **28** euros/mes

Matricúlate ahora y consigue el mejor apoyo para el sprint final de tu curso

Estudiante PLUS

Consúltanos, estaremos encantados de atenderte: 949 10 15 70 635 885 606

ALCALÁ DE HENARES — Avda. Víctimas del terrorismo, 5 local 7
CABANILLAS DEL CAMPO — Ctra. de Marchamalo. S/N (C.C. Mercadona)
VILLANUEVA DE LA TORRE — Avda. Pico Ocejón S/N, local 36 (C.C. Valgreen)

www.estudianteplus.es

FARMACIA CABANILLAS

644574256
949324938

FARMACIA CABANILLAS CB

La farmacia de todos

C/ Virgen de la Esperanza, 2 - Cabanillas del Campo

Tele-Guadalcan

Aléjalos de los BICHOS

Collares y pipetas
Antiparasitarias

www.piensoadomicilio.es

CONSTRUCCIONES Y REFORMAS

SENÉN, S.L

CALLE SOLEDAD N.º 9
19171 CABANILLAS DEL CAMPO
GUADALAJARA

E-mail: senen_slcr@telefonica.net
Teléfono: 630 907 979

MARKETPLACE CABANILLAS
INSTALAR WEB/APP

Todo el comercio de Cabanillas en tu mano

https://marketplace.cabanillas.app

AYUNTAMIENTO DE
CABANILLAS DEL CAMPO
Plaza del Pueblo, 1. 19171 - Cabanillas del Campo

aytocabanillas.org
facebook.com/CabanillasDelCampo
@AytoCabanillas
949337600

EL MURO JOVEN

Centro Joven Online y Programa de Educación de Calle

Colonias felinas controladas

En Cabanillas hay colonias de gatos callejeros. El Ayuntamiento y la Asociación Ronroneos Felices trabajan en un programa de captura y posterior esterilización de gatos, para evitar su reproducción. Hay personas autorizadas para alimentar a estas colonias, de cara a facilitar las capturas y control.

CONSEJOS

- Si tienes gato, ponle su chip.
- Esteriliza a tus gatos domésticos, tanto machos como hembras.
- Respeta el trabajo de los alimentadores autorizados.

Y si quieres colaborar con el programa, contacta con "Ronroneos Felices" en el 646987404.

¡Agradecen casas de acogida y donaciones de pienso!

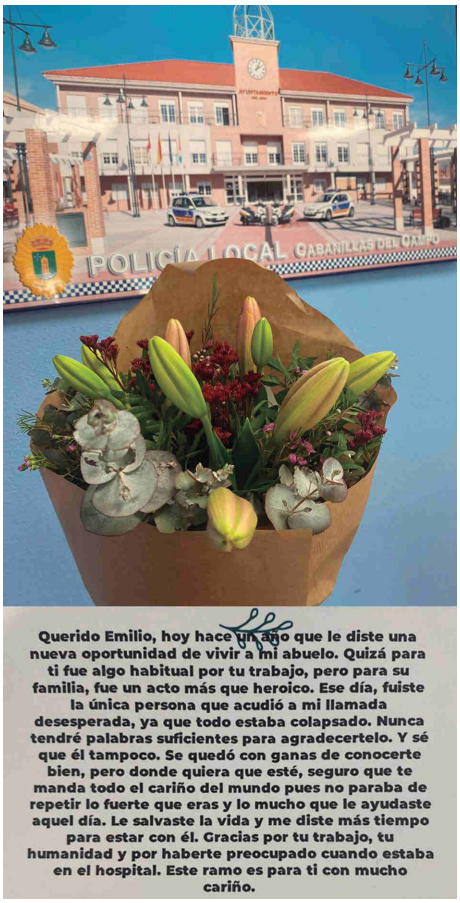

El pasado 29 de marzo la Policía Local recibió este ramo de flores y esta tarjeta destinadas a Emilio, uno de nuestros agentes. Procedía de una familia de la localidad, que quiso agradecer así la dedicación de este policía, cuando se cumplía justo un año de una actuación suya, determinante, que salvó la vida de una persona. El detalle causó gran emoción en todos los trabajadores y trabajadoras de nuestro cuerpo policial.

La Escuela de Danza retoma su actividad presencial en la Casa de la Cultura

La sección de Danza de la Escuela Municipal de Música y Danza de Cabanillas del Campo ha retomado su actividad presencial en la Casa de la Cultura tras las pasadas vacaciones de Semana Santa, para afrontar el último trimestre del curso. La empresa adjudicataria de la gestión de la Escuela ha abierto un proceso extraordinario de inscripción, para el que se deja exento el pago de matrícula, y que abarcará los meses de abril, mayo y junio de 2021, en los que sólo habrá que abonar el pago de cada mensualidad, siempre que la situación sanitaria permita la continuidad del curso.

Como venía sucediendo en cursos anteriores, la Escuela Municial de Danza ofrece clases en las modalidades de Ballet Clásico, Danza Española y Bailes Modernos, y está coordinada por la profesora Rebeca Rodríguez.

Las clases son con grupos reducidos y se imparten con estrictos protocolos de seguridad (mascarilla, distancia personal, etc). La inscripción está abierta desde los 4 años de edad en adelante, y las personas interesadas deben llamar al 661992410, o bien escribir por correo a escuelamusica@aytocabanillas.org.

Nueva Estantería Violeta Infantil en la Biblioteca Municipal

Coincidiendo con el Día Internacional de la Mujer, la Biblioteca Municipal León Gil estrenó el pasado 8 de marzo una «Estantería Violeta Infantil y Juvenil». Se trata de un rincón con libros para préstamo cuya temática se centra en la defensa de la Igualdad y la ruptura de los estereotipos de género, y que reúne alrededor de un centenar de títulos, seleccionados para niños, niñas y adolescentes. El alcalde, José García Salinas, fue el encargado de inaugurar este rincón, en compañía de los dos concejales responsables del área de Cultura, Manuel Gallego y Rosa María García, y de la directora de la Biblioteca, Pilar de Isidro.

Esta «Estantería Violeta Infantil y Juvenil» pretende servir de apoyo a las familias que desean ofrecer a sus hijos e hijas una educación integral y respetuosa. Paralelamente se ha publicado una «Guía de Lectura» con el contenido de los ejemplares que la integran.

Esta nueva estantería viene a complementar la «Estantería Violeta» que se habilitó el pasado año 2020, también coincidiendo con el 8M; una iniciativa dentro de un proyecto regional en el que participan más de 200 bibliotecas.

PROTECCIÓN CIVIL DE CABANILLAS CRECE.- Protección Civil de Cabanillas vive momentos de expansión. La crisis sanitaria ha provocado una intensa reacción de solidaridad, y varias personas han mostrado en los últimos meses su interés por formar parte del equipo de voluntarios y voluntarias. En la actualidad son 21 los que conforman la Agrupación Local, después de que el pasado 5 de marzo se incorporara una nueva voluntaria, Lucía Cañas, quien recibió su diploma acreditativo tras haber superado los cursos de formación. El acto de entrega fue presidido por el alcalde, José García Salinas, y contó con la presencia de la delegada provincial de la Consejería de Administraciones Públicas, Pilar Cuevas. Al tiempo que se daba la bienvenida a la nueva voluntaria, en el acto se anunció la inminente incorporación a la Agrupación de otras 7 personas (3 mujeres y 4 hombres), que este mes han comenzado la formación básica. De este modo, Protección Civil Cabanillas alcanzará en verano los 28 miembros activos, una cifra altísima para un municipio de 11.000 habitantes.

NUEVO CENTRO FITNESS MUNICIPAL

Cabanillas del Campo

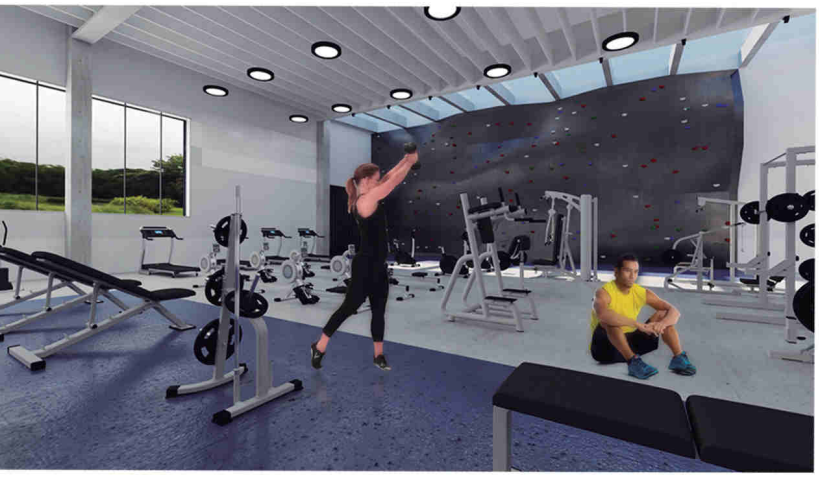

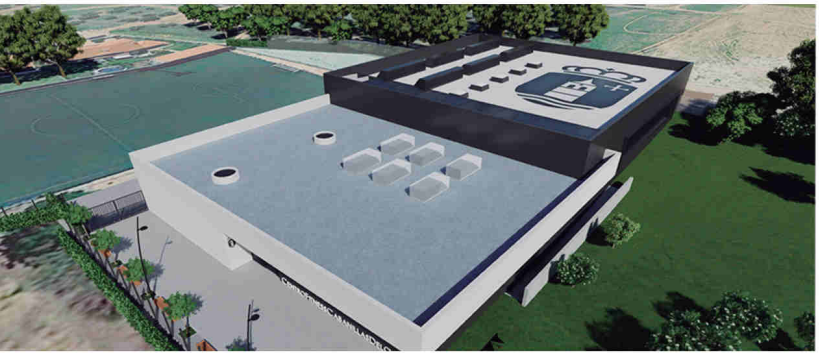

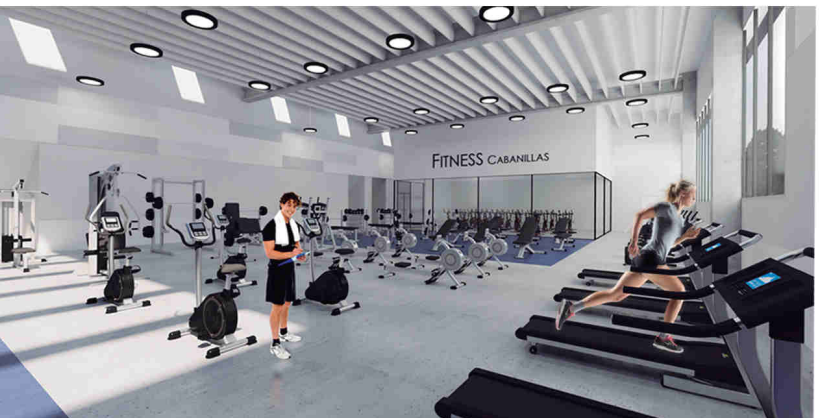

En Cabanillas del Campo apostamos por el deporte e iniciamos las obras del nuevo **Centro Fitness Municipal.**

1.500 m2 y 5 salas específicas, para musculación, yoga, spining, cardiobike, zumba...

¡Muy pronto a tu disposición!

AYUNTAMIENTO DE
CABANILLAS DEL CAMPO

Empresas adjudicatarias:
Uorconf SL
Climatización, Ventilación e Ingeniería SLU

Presupuesto:
1.939.911,40 €,

Construcción:
12 meses.

Apertura prevista:
Primavera 2022