BOLETÍN DE ACTUALIDAD DEL AYUNTAMIENTO DE CABANILLAS DEL CAMPO

# Cabanillas Informa

Número 4. Marzo 2021

## EN ESTE NÚMERO

El Pleno del Ayuntamiento aprobó el Presupuesto de 2021, de 12'2 millones de euros

En obras el nuevo kiosco del Parque Elena de la Cruz, y la ampliación de la Biblioteca

El Ayuntamiento ratificó la cesión al Sescam de una parcela para el nuevo Centro de Salud

Campaña anual contra la procesionaria del pino

«Market Place Cabanillas» echa a andar con más de 30 comercios adheridos a la plataforma

Citas de mujeres ilustres adornan los edificios municipales con motivo del 8M

# La nueva empresa de limpieza viaria empieza a dar servicio en Cabanillas el 20 de marzo

## «Grupo Raga» realizará la limpieza de calles y el mantenimiento de jardines en un contrato de 5 años

**Cabanillas del Campo contará con una nueva empresa concesionaria para la limpieza viaria y el mantenimiento de las zonas verdes del municipio a partir del próximo 20 de marzo, coincidiendo con el inicio de la Primavera.**

Tras la licitación de este servicio, y la adjudicación provisional a la mercantil «Grupo Raga» por parte de la Mesa de Contratación Municipal del pasado 25 de noviembre, el Tribunal de Contratación ha desestimado unas alegaciones presentadas por la empresa FCC (que quedó segunda en la valoración de los técnicos). Así, la citada adjudicación a «Raga» pasa a ser firme, y ya se ha podido ejecutar la firma del contrato.

Termina por tanto el largo procedimiento con el que el consistorio ha buscado una empresa que lleve la limpieza del municipio de forma más eficiente y satisfactoria a como se ha gestionado en Cabanillas desde 2012. El nuevo contrato de limpieza de Cabanillas se establece para los próximos cinco años (podrían ser un máximo siete si se acuerdan las prórrogas previstas) y con él mejorarán ostensiblemente los estándares de calidad del servicio actual, que ha demostrado múltiples carencias y generado constantes quejas vecinales.

Hay que recordar que con esta nueva contrata el Ayuntamiento duplica la partida que destinaba anteriormente a limpieza (hasta el 15% del Presupuesto anual), y con ello crecerán exponencialmente los medios humanos (se pasa de 12 operarios a 33), y también los medios técnicos. También se incrementan de modo importante las frecuencias de limpieza, hasta el punto de que todas las calles del casco urbano tendrán como mínimo tres días semanales de limpieza, alcanzándose los 6 días semanales en las zonas de mayor concurrencia y tránsito de personas. Otro de los avances fundamentales de este contrato es que la localidad pasará a tener servicio de limpieza ordinario los sábados, domingos y festivos, ahora inexistente, junto a otras mejoras.

# El Ayuntamiento deja de trabajar con el banco Ibercaja

El Equipo de Gobierno municipal ha decidido que el consistorio dejará de trabajar con «Ibercaja», tras varias décadas de relación con este banco. La razón de esta decisión es que «Ibercaja» ha decidido comenzar a cobrar al consistorio una comisión del 0'50% anual por el dinero público municipal depositado.

Ante esta política, el Ayuntamiento de Cabanillas procede a cancelar las cuentas que mantenía en esa entidad (alrededor de 6 millones de euros), que traspasa a otras entidades que, al menos de momento, no cobran esta comisión. La decisión del Equipo de Gobierno supondrá que, a partir de ahora, los vecinos y vecinas no podrán operar con Ibercaja a la hora de pagar tasas o tributos municipales no domiciliados. *«Lamentamos tener que tomar esta decisión, porque es una entidad de mucho arraigo en la localidad, pero como dije hace semanas, estas comisiones nos parecen un abuso y una práctica que habría incluso que impedir legalmente»,* ha señalado el alcalde, José García Salinas.

# El Ayuntamiento aprueba el Presupuesto Municipal de 2021: 12’2 millones de euros

**El Pleno del Ayuntamiento de Cabanillas aprobó el pasado 18 de febrero el Proyecto de Presupuestos de 2021. Las estimación de cuentas de este ejercicio salía adelante con 11 votos favorables (de los 9 concejales del Equipo de Gobierno de PSOE y Unidas Podemos, más los dos ediles de Ciudadanos), mientras que los 5 ediles del el Grupo Popular se abstuvieron, y el único voto en contra fue el del concejal de Vox. El edil de este grupo político presentó a su vez una enmienda a la totalidad contra el Presupuesto planteado, pero su moción fue ampliamente rechazada, con el voto en contra de los otros 16 ediles del consistorio.**

*«Este es un Presupuesto razonable, que está bien calculado como lo estuvieron los anteriores que hemos elaborado, y que responde a las necesidades de la localidad, especialmente teniendo en cuenta la posibilidad que al fin tendremos este año de ejecutar muchas obras e inversiones que hasta ahora no podíamos acometer por las restricciones del techo de gasto. El Presupuesto atiende a todos los servicios y programas municipales que desarrollamos en ámbitos como el Empleo, la Cultura o los Servicios Sociales, y al resto de obligaciones y gastos fijos»,* explicaba el alcalde, José García Salinas, en la presentación de las cuentas. *«Tiene todos los informes de los técnicos municipales firmados favorablemente, lo que avala que están técnicamente bien realizados y que cumplen la legislación sobre estabilidad presupuestaria. Y responde, como hemos hecho siempre, a criterios de prudencia a la hora de estimar los ingresos y los gastos»,* añadía.

Salinas comentó que es el sexto Presupuesto que presenta desde que llegó a la Alcaldía, y recordó que los cinco anteriores han demostrado la capacidad de gestión económica del Equipo de Gobierno: *«Hemos demostrado que somos muy pulcros en este aspecto; en todo este tiempo hemos logrado no incurrir en déficit ningún año, tenemos el Ayuntamiento saneado, atendemos las obligaciones de pago en tiempo y forma, se recauda lo previsto, y desde hace dos años incluso funcionamos sin deber un euro en préstamos bancarios, pues logramos eliminar toda la deuda financiera del consistorio»,* exponía.

### 12’2 millones

Como ya informó el Ayuntamiento cuando se presentó el proyecto, las cuentas establecidas para 2021 hacen una estimación de ingresos y gastos de 12’2 millones de euros. Es ligeramente inferior al Presupuesto 2020, que fue de 12’6 millones, algo que se explica fundamentalmente en que este año se recaudarán unos 400.000 euros menos en concepto de IBI, ya que este impuesto se ha reducido un 6’5%. Por lo demás, las cuentas son similares a las del año anterior en todos los capítulos de gasto, y la única diferencia sustancial está en la parte de inversiones: Dotada inicialmente con 500.000 euros, se irá complementando con ingresos procedentes de remanentes de tesorería, aprovechando la modificación legal que ha eliminado en la práctica este año el «techo de gasto» que antes imponía el Ministerio de Economía.

De hecho, hay que reseñar que en ese mismo Pleno, además del Presupuesto, se aprobaron las dos primeras incorporaciones sometidas a financiación afectada para este año, por un montante de casi 1’3 millones de euros para inversión: 862.000 euros para la futura sede de Policía Local y Protección Civil (que salió adelante con los votos de PSOE, Unidas Podemos y Ciudadanos, y la abstención de PP y Vox); y casi 500.000 euros para finalizar la renovación de colectores de la zona baja del municipio, que se aprobó por unanimidad.

Otras inversiones que recoge el Presupuesto son 235.000• para finalizar el kiosco del Parque Elena de la Cruz (cuyas obras ya están en marcha); 87.000• para pavimentaciones; 50.000 para un vehículo policial todo terreno, y otros 50.000 para reponer mobiliario en parques y jardines, entre otras partidas menores. Entre las obras que el alcalde anunció que se acometerán con ingresos de remanentes de tesorería citó proyectos como la construcción del Centro Fitness, la ampliación de la Biblioteca, más trabajos de acerados y pavimentos, un carril verde hasta «El Soto», o dar los primeros pasos de la nueva piscina cubierta.

### Otros asuntos económicos

Además del Presupuesto, el Pleno abordó otros asuntos económicos. Así, se aprobó por unanimidad la devolución de unos avales retenidos a la empresa Jesthisa desde el año 2013, por trabajos de urbanización en sectores residenciales de los nuevos desarrollos (SR-8, SR-9 y SR-10), por un montante de casi 1’2 millones de euros en concepto de garantías, que ahora se procede a reponer, como marca la legislación.

Otro asunto del ámbito económico que salió aprobado fue una petición cursada al Ayuntamiento de Cabanillas por la asociación regional que representa a los supermercados y grandes superficies, en la que se pedía que se habilite como festivo de apertura comercial el viernes 30 de abril, que es festivo local, en lugar del inicialmente previsto domingo 2 de mayo. El punto contó con la unanimidad de los 17 concejales.

# En marcha las obras del kiosco del nuevo parque, y las de ampliación de la Biblioteca Municipal

**En las últimas semanas comenzaban en Cabanillas las obras de construcción del kiosco-cafetería que dará servicio al nuevo Parque Elena de la Cruz, en las nuevos desarrollos de la localidad, y también los trabajos de ampliación de la Biblioteca Municipal «León Gil».**

La construcción del kiosco-cafetería es uno de los últimos pasos que quedan antes de proceder en los próximos meses a la apertura pública del parque, aprovechando también la entrada en funcionamiento del nuevo servicio de mantenimiento de jardines, que ya incluye esta nueva zona verde.

Las obras del kiosco las está ejecutando la mercantil «Manile SA», con un presupuesto de casi 160.000 euros. La instalación se está levantando junto a la puerta principal del parque, y albergará en su interior unos asesos, cafetería, porche exterior para una terraza de hostelería, y una nave de trabajo donde se guardarán herramientas y utensilios propios de las labores de mantenimiento del parque.

Además, han finalizado ya los trabajos de ajardinamiento de los distintos parterres del parque, unas labores que se adjudicaron el pasado verano y que ha ejecutado la empresa especializada «Semar Proyectos y Medio Ambiente», con una inversión de otros 175.000 euros. Se trata de pequeños jardines de diferentes estilos y temáticas, con praderas de flores silvestres, zonas rosales paisajísticos, un jardín preparado para acoger eventos, una zona ajardinada perimetrando el lago, un prado con cerezos, otro de olivos, otro parterre de plantas topiarias, y otro de inspiración japonesa, entre otros rincones.

El nuevo Parque Elena de la Cruz es un proyecto cuyas obras comenzaron en enero de 2019, sobre un diseño realizado por el arquitecto Germán Hierro para reconvertir una gran parcela municipal que se encontraba sin utilización. Se trata de una nueva zona verde de 40.000 metros cuadrados, ubicada entre la carretera de Marchamalo y las calles Mondéjar, Caspueñas y El Casar. Las obras de urbanización y la plantación de más de 840 árboles y arbustos se ejecutaron a lo largo del pasado año. El proyecto culminará con la creación de un nuevo parque de concepción eminentemente familiar, cerrado perimetralmente, y que busca crear un centro de paseo, reunión y asueto para la ciudadanía, con senderos sinuosos para el paseo, centenares de árboles, zonas estanciales, lugares de ocio y un gran lago ornamental central.

**Ampliación de la Biblioteca León Gil**

Por otra parte, en estos días también comenzaban las obras de ampliación de la Biblioteca Municipal León Gil, ubicada en la calle Cuzco. Tras su licitación el pasado noviembre, finalmente la adjudicación recayó en «Gestión y Proyectos La Mancha SL», que presentó un presupuesto de 52.500 euros, y fue la oferta mejor valorada de las siete que concurrieron al concurso.

Con esta obra se incrementará de modo notable, hasta casi triplicarla, la superficie de la Sala Multiusos de la instalación, de modo que amplíe su capacidad como salón de actos capaz de acoger la multitud de actividades que desarrolla la Biblioteca cabanillera, relacionadas con el programa de animación lectora: conferencias, presentaciones de libros, sesiones de narración oral, etcétera.

La ampliación consiste en extender, utilizando parte del actual jardín exterior, un ala del edificio de la Biblioteca, lo que permitirá liberar la Sala de Estudio, y que esta nunca más se vea condicionada por la actividad cultural que a veces tenía que tomar su espacio. La nueva Sala Multiusos, con la ampliación, tendrá una superficie de más de 91 metros cuadrados, cuando en la actualidad apenas supera los 36.

## Ratificada la cesión al Sescam de una parcela municipal para nuevo Centro de Salud

Con la unanimidad de los 17 concejales de la corporación, el Pleno del Ayuntamiento de Cabanillas del Campo aprobó el pasado 18 de febrero ratificar en todos sus términos la cesión de una parcela de titularidad municipal al Servicio de Salud de Castilla-La Mancha, para que la Administración Regional acometa en ella la construcción del comprometido nuevo Centro de Salud de la localidad.

Según explicó el alcalde, José García Salinas, en las últimas semanas el Ayuntamiento había recibido unas cartas del Sescam en las que se anunciaba que ya se han puesto en marcha con la elaboración del proyecto arquitectónico del nuevo centro médico, y solicitaban que el consistorio confirme oficialmente que la cesión del terreno que se realizó en el año 2010 sigue vigente a día de hoy en todos sus términos, y la parcela elegida tiene todas las condiciones urbanísticas que requiere el procedimiento. *«Constamos que la operación que se hizo el 25 de noviembre de 2010 sigue vigente en todos sus términos, y damos traslado al Sescam de una cesión que inicialmente es por 30 años»,* explicó el alcalde.

Cabe recordar que esta parcela donde irá el nuevo centro sanitario está ubicada en los nuevos desarrollos, junto al nuevo Parque Elena de la Cruz.

## Ya hay empresa elegida para construir el nuevo Centro Fitness de Cabanillas

La Mesa de Contratación del Ayuntamiento de Cabanillas cerró el pasado 16 de febrero el proceso de licitación de las obras de construcción del futuro Centro Fitness Municipal. La mercantil ganadora del concurso es una Unión Temporal de Empresas formada por la constructora «Uorconf», y la mercantil de ingeniería «Climatización, Ventilación e Ingeniería SLU». La adjudicación se cerró por montante total de 1,6 millones de euros + IVA, al ser considerada por los técnicos como la mejor de las ofertas recibidas. Esta adjudicación por 1'9 millones rebajaba en casi 800.000 euros el precio inicialmente presupuestado.

A la licitación se presentaron 16 ofertas, de empresas de todo el país. Cumplimentado este trámite, el lunes 8 de marzo se firmó el contrato definitivo, y en estos días comenzarán sobre el terreno las obras de construcción. El plazo de ejecución del nuevo edificio es de 12 meses, por lo que la previsión es que la obra finalice en la primavera de 2022.

## Campaña anual de la procesionaria del pino

En los últimos días el Ayuntamiento de Cabanillas ha iniciado la campaña de control y prevención contra la procesionaria del pino, que se ejecuta a través de la concesionaria del servicio de control de plagas, Ambión Servicios Medioambientales. Esta campaña viene realizándose los últimos años en estas fechas para adelantarse al descenso de las orugas desde las copas de los árboles al suelo, algo que comenzará a suceder en las próximas semanas.

La procesionaria es la plaga más importante que afecta a estas coníferas. Sus consecuencias van más allá de la defoliación de los pinos o cedros, ya que conlleva un cierto riesgo sanitario: el contacto con los pelillos de las orugas es urticariante, y puede afectar a personas -especialmente niños-, y también a animales domésticos como los perros, que pueden tener problemas graves en la lengua si contactan con las orugas.

Se realizan varios tipos de tratamientos preventivos y correctivos durante las distintas fases del ciclo vital de las orugas, a lo largo de casi todo el año. Así, al final del verano se realizan tratamientos de pulverización de los árboles y trabajos de endoterapia (administrar el producto mediante inyecciones en el tronco). Aunque estos tratamientos preventivos son eficaces, es raro que logren acabar con el 100% de los nidos. Por este motivo, después comienza una fase de detección y eliminación de nidos, que es la fase que se está desarrollando en estos momentos. En ella, los técnicos especializados recorren las distintas zonas, evalúan la posibilidad de retirarlos mecánicamente con pértigas, y si no es viable, colocan collares en el tronco del árbol, para capturar las orugas en su descenso.

El último método de control es la colocación de trampas de captura dirigidas a los machos adultos en vuelo, ya al final de la primavera o inicio del verano.

# Ya operativa la plataforma «Market Place Cabanillas», que echa a andar con 33 comercios

Ya está operativa la nueva plataforma informática «Market Place Cabanillas», un mercado virtual de comercios de Cabanillas del Campo que ha impulsado el Ayuntamiento de la localidad, y que ha echado a andar con 33 establecimientos adheridos.

Se trata de una iniciativa del programa municipal «Marca Cabanillas», dentro de la campaña de dinamización comercial y ayuda a las pequeñas empresas y autónomos de la localidad, tras la crisis motivada por la pandemia de COVID-19.

«Market Place Cabanillas» es una plataforma conjunta de difusión web y comercio electrónico por internet, que se ofrece gratuitamente a los comercios y establecimientos de la localidad. La plataforma funciona con la moderna tecnología web-app. Esto es: no es una app al uso, de las que se encuentran en «Google Play» o «App Store», sino una aplicación de instalación mucho más sencilla, a la que se accede desde cualquier navegador web, tan sólo con acceder a **https://marketplace.cabanillas.app/**

Esta plataforma está especialmente pensada para aquellas pequeñas empresas que carecen de su propio sistema de venta telemática. En ella, los pequeños comercios del municipio se pueden adherir al mercado virtual con sus propias páginas web, si ya las tienen; y en el caso de no disponer de ellas, crearse una dentro de la aplicación. La herramienta ha sido creada por la firma «ltn.net», una empresa de la provincia que también ha desarrollado herramientas similares para el Mercado de Abastos de la capital.

La app sigue estando abierta para que cualquier comercio del municipio se pueda incorporar en el momento que lo desee, presentando su solicitud en el Registro del Ayuntamiento.

**CUENTO CON ARTE.- La Biblioteca León Gil, en colaboración con la Escuela de Arte de Cabanillas, ha convocado el I Concurso de Microrrelatos «Cuento con Arte», en el que se busca potenciar la creatividad a través de la unión de Pintura y Literatura. El concurso está abierto a cualquier persona mayor de edad y empadronada en Cabanillas. Se trata de redactar un relato corto, obligatoriamente inspirado en esta pintura, una obra de Enrique Mata, alumno de la Escuela de Arte. Se permite que cada participante presente un máximo de cinco obras, totalmente originales e inéditas, que deberán estar escritas en castellano, contener un título, y tener una extensión máxima de 150 palabras. Las personas interesadas en participar deben enviar sus relatos antes del 31 de marzo al correo cuentoconartecabanillas@gmail.com. En el «Asunto» debe figurar el título del relato. Además, en el mail se deberán adjuntar dos archivos en PDF: uno con el relato, y otro con los datos personales del autor o autora. El concurso está dotado con un premio de 100 euros canjeables en las librerías de Cabanillas. Las bases completas del concurso pueden descargarse en la web www.aytocabanillas.org**

**AVISO A LAS EMPRESAS:**

Este es un espacio destinado a la publicidad gratuita de pequeñas y medianas empresas asentadas en Cabanillas del Campo.

Si quieres que tu negocio salga anunciado en el próximo número de abril, manda un archivo de imagen con el anuncio terminado, y con las siguientes especificaciones técnicas:
- Archivo en formato JPG.
- Dimensiones: 6'2 cm de ancho por 6'5 cm de alto.
- Resolución mínima de 300ppp.

Correo electrónico:
boletincaba@aytocabanillas.com
Fecha límite:
- Antes del 26 de marzo
- No se admitirán anuncios que no cumplan estos requerimientos.

Si tu negocio ya ha salido en números anteriores, y quieres que siga apareciendo con el mismo diseño, debes mandar un correo a la misma dirección pidiendo su continuidad.

CAMPAÑA MÁS VALE PREVENIR
La mayoría de las enfermedades que se diagnostican a tiempo tienen tratamiento
CHEQUEO ADULTO (1-6 AÑOS): REVISION COMPLETA+ANALISIS DE SANGRE +ANALISIS DE ORINA: 79 EUROS
CHEQUEO SENIOR (+ DE 7 AÑOS): REVISION COMPLETA+ANALISIS DE SANGRE +ANALISIS DE ORINA+ELECTROCARDIOGRAMA+ RADIOGRAFIA TORAX : 98 EUROS
CLINICA VETERINARIA
La Campiña
C/ Rafael Alberti, local 9.
19171 Cabanillas del Campo
Teléfono: 949 33 20 00

VirMon parties
Virginia y Mónica
636 54 64 25/689 56 49 61
Mail:virmonparties@outlook.es
Web: www.virmonparties.com
-Fiestas Temáticas Personalizadas.
-Talleres Creativos.
-Actividades Extraescolares para niñ@s.
-Talleres para adultos.
(Todas las actividades se realizan en grupos reducidos y entornos seguros)
¡¡¡ Creando Momentos Inolvidables !!!

LIMPIEZA VIAL
JARDINERÍA
GRUPOTOTALIA
PISCINAS
info@grupototalia.es
680 698 443 - 949 208 398
www.grupototalia.es

TALLERES COBOS
Comprometidos con tu vehículo
MECÁNICA, ELECTRICIDAD, DIAGNOSIS DE MOTOR, MANTENIMIENTO, NEUMÁTICOS, LUNAS, AIRE ACONDICIONADO...
C/ Francisco de Medina y Mendoza, 1.
Parc. 1 Nave 72 (19171) Cabanillas del Campo
949 20 85 85 - 619 37 39 60
tallerescobos@hotmail.com

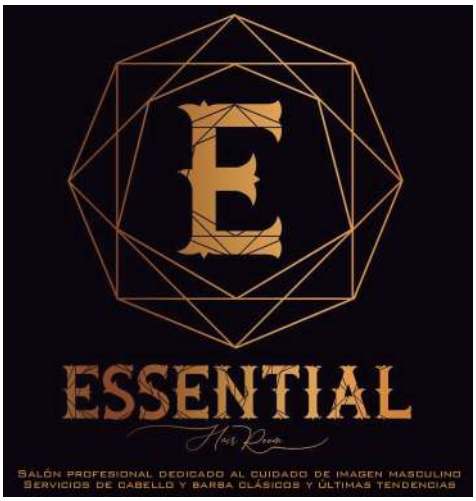
ESSENTIAL
Hair Room
SALÓN PROFESIONAL DEDICADO AL CUIDADO DE IMAGEN MASCULINO
SERVICIOS DE CABELLO Y BARBA CLÁSICOS Y ULTIMAS TENDENCIAS

Estudiante PLUS
Inglés para todos
Es TU momento,
Llámanos, móvil: 635885606
www.estudianteplus.com
Academias-Actividades-Cursos- Formación- Exámenes
Avda. Marchamalo sn ( en frente del IES Matute ) Tel: 949101570;
móvil: 635885606; E-mail: info@estudianteplus.com
Cabanillas del Campo - 19171 - Guadalajara

Peluquería de Caballeros
La Barbería
Teléfono: 652 93 39 45
C/ Benalaque, Nº 19, Local 1 - Cabanillas del Campo - (Guadalajara)
La barbería de Cabanillas del Campo

Sinestesia
SOUND
Alquiler Sonido e Iluminación ● Producción Musical
Mezcla Online ● Eventos Públicos y Privados ●
Disco Móvil
685 600 484
www.sinestesiasound.com

L&L
LedLowCost
ILUMINACIÓN LED
Envío gratuito sin importe mínimo
www.lylledlowcost.com
650243952

Tele-Guadalcan
Aléjalos de los BICHOS
Collares y pipetas Antiparasitarias
www.piensoadomicilio.es

Estrella Galicia
Cervecería EL PASO
EL PASO Cervecería
Calle Miguel de Cervantes, 5
Cabanillas del Campo
Teléfono 949873703

NUEVO LOOK
SALÓN DE BELLEZA Y ESTÉTICA
Calle Benalaque, 7
19171 Cabanillas del Campo
Guadalajara
Teléfono: 949 49 60 69

Plaza María Cristina, 2

Comida casera para llevar

19171 - Cabanillas del Campo

BAR DONDE ARTURO

Tel.: 627 866 120

CARNICERÍA - POLLERÍA - CHARCUTERÍA

Donde Luis

Calle Miguel Hernández, 7
19171 - Cabanillas del Campo
Tfno. 949337789

MERKA INTERNACIONAL

Tienda de barrio en Cabanillas del Campo
Alimentación general. Especialidad en productos rumanos.
Si os apetece probar cosas diferentes, os esperamos.

C/ Mónaco, 3. 19171 - CABANILLAS DEL CAMPO. Tfno. 636 873 838

EN CABANILLAS

Viajes Zirene

Avda. de los Almendros, 6
19171 - CABANILLAS DEL CAMPO
949873570

viajeszirene@grupoairmet.com

fisioterapiaavanzadacristinarincon.com

949 33 76 33

Calle Alférez Verda,8
Cabanillas del Campo

10% DE DESCUENTO

FISIOTERAPIA AVANZADA
CRISTINA RINCÓN

REFOR+

Carmelo Sainz
646 67 36 48

Reforma integral, interiores y exteriores.

Baños, cocinas, pintura, tarima, tejados, barbacoas, porches, fontanería, calefacción, calderas, muros, aceras, etc.

Presupuesto, visita, evaluación y asesoramiento.
Garantía ofrecida por profesionales del sector.

ASADOR DE POLLOS En Cabanillas!

ABIERTO DE MIÉRCOLES A DOMINGO

PATATAS FRITAS

PIMIENTOS

CROQUETAS

BONILLA Asador

Carnerillo, 1 (Detrás de la Iglesia)
19171 - Cabanillas del Campo
bonillacabanillas@gmail.com

949337349

LUNES Y MARTES CERRADO EXCEPTO FESTIVOS

Antonio Alonso Montemayor

Fontanería y calefacción

Empresa instaladora autorizada

C/ Benalaque 27
Cabanillas del Campo (Guadalajara)

Tel.: 690322563

Fruta Sana
Fruta de Selección

C/ Mónaco 3
Cabanillas del Campo

Tlf. 637830597

CONSTRUCCIONES Y REFORMAS

SENÉN, S.L

CALLE SOLEDAD N.º 9
19171 CABANILLAS DEL CAMPO
GUADALAJARA

E-mail: senen_slcr@telefonica.net
Teléfono: 630 907 979

CAMPO ENMEDIO
Finca Bodas y Eventos

FINCA BODAS, COMUNIONES, EVENTOS

www.fincacampoenmedio.com

949 820 521

639 111 534

oficampo@campoenmedio.com

MANTENIMIENTO DE JARDINES

PODA · RIEGO · CÉSPED · CONTROL DE PLAGAS

eltejo

JAVIER ALGORA DÍAZ
667 410 822
CABANILLAS DEL CAMPO (GUADALAJARA)

OXFORD
Language School
English for Kids!!
C/ Mónaco, 3. Cabanillas del Campo
Tfno: 949 33 26 79 / 653681073
www.academiasoxford.com
ESPECIALISTAS EN INGLES
DESDE 1994
Ludotecas / Educación Primaria Y Secundaria / Adultos
Refuerzo De Todas Las Asignaturas

NEUROSTH
FISIOTERAPIA Y OSTEOPATÍA
Miriam Álvaro Ruiz
Tarjeta de Regalo
Bonos de 5 y 10 sesiones
con precio reducido
(165 € / 330 €)
Calle Senda de los Pobres, 12. Cabanillas del Campo, Guadalajara
Tel: 647 686 364
m.alvarofisioterapia@gmail.com
Nº Registro Sanitario 1907098/1903898 • Nº Colegiado 40 41

Casa Helen
Casa Helen
Feliz día Papá
C/Carnerillo, 3

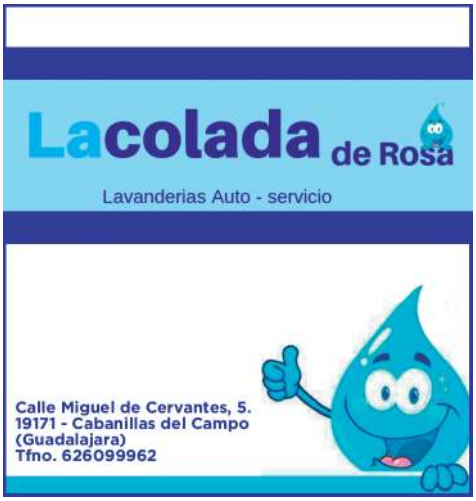
Lacolada de Rosa
Lavanderias Auto - servicio
Calle Miguel de Cervantes, 5.
19171 - Cabanillas del Campo
(Guadalajara)
Tfno. 626099962

yam
AGENCIA CREATIVA
SI VAS A CREAR UNA NUEVA EMPRESA O QUIERES ACTUALIZAR TU IMAGEN DE MARCA, AQUÍ ENCONTRARÁS TODO LO QUE NECESITAS Y MUCHO MÁS.
696 826 404
WWW.YAMAGENCIA.ES

K&F
REPARACIONES
MECÁNICA Y CARROCERÍA
C/ COMERCIO, 4
CABANILLAS DEL CAMPO
949 332394 / 949322645

Centro Optico cabanillas
www.opticabanillas.es
También en Marketplace Cabanillas:
laopticadecabanillas.ltn.net
C/Miguel Hernández, local 6.
949 33 76 36 / 696 636 742

Academia de Ingles
Fast Forward
GETTING ON IN ENGLISH
English
Teléfono: 949 324 342
Whatsapp: 678 631 204 - 658 146 020

KARTING
CABANILLAS
Karting Adulto: Tres tandas
de 10 minutos en pista: 40€
Ctra. CM-1007 Km.4,5. 19171 - Cabanillas del Campo
607545024 / 670779319 kartingcabanillas@gmail.com

AROMAFORCE
ATMÓSFERA PURIFICADA
NATURALMENTE
FARMACIA CABANILLAS
ACEITES ESENCIALES
C/ Virgen de la Esperanza, 2
CABANILLAS DEL CAMPO
644574256
949324938

angeLED
Instalaciones eléctricas en general
Especialistas en iluminación LED y
fotovoltaica, autoconsumo y aisladas
625349383
info@angeled.es

NUEVO CENTRO FITNESS MUNICIPAL
Cabanillas del Campo
Iniciamos las obras del nuevo Centro Fitness
1.500 m2 y cinco salas específicas
¡Muy pronto a tu disposición!
Construcción:
Año 2021
Apertura prevista:
Primer trimestre 2022
AYUNTAMIENTO DE CABANILLAS DEL CAMPO

# MARKETPLACE CABANILLAS
# INSTALAR WEB/APP

## Todo el comercio de Cabanillas en tu mano

**https://marketplace.cabanillas.app**

AYUNTAMIENTO DE
CABANILLAS DEL CAMPO
Plaza del Pueblo, 1. 19171 - Cabanillas del Campo

aytocabanillas.org
facebook.com/CabanillasDelCampo
@AytoCabanillas
949337600

**LONAS DE GRANDES MUJERES.- El Consejo de las Mujeres de Cabanillas y la Concejalía de Igualdad del Ayuntamiento han desarrollado una novedosa iniciativa coincidiendo con la reciente celebración del 8 de Marzo Se trata de dar visibilidad a grandes referentes del feminismo y la lucha por los derechos de la mujer. El Consejo eligió por votación un total de 16 frases, citas célebres, de otras tantas autoras, todas grandes referentes del feminismo. Con ellas se han elaborado lonas que, desde hace unos días, y durante los próximos meses, adornarán varios edificios públicos del municipio. En concreto hay frases de pensadoras, filósofas, escritoras, periodistas y artistas españolas y extranjeras como Audre Lorde, Clara Campoamor, Gloria Steinem, Mary Wollstonecraft, Federica Montseny, Virginia Woolf, Rozalén, Elizabeth Clady Stanton, Carol Hanisch, Susan Brownmiller, Angela Davis, Emily Dickinson, Amelia Valcárcel, Ángeles Perillán, Rosa Luxemburgo y Françoise Héritier. Cada lona incorpora un QR que redirige a una web dedicada a cada autora.**

## La Muñeca de Papel ganó el «Caranaval telemático»

El disfraz «Muñeca de Papel» y la manualidad «Sardina de Fiesta» fueron los ganadores de los concursos de Carnaval organizados por el Ayuntamiento de Cabanillas, celebrados el mes pasado de modo telemático. Las personas inscritas en ambos concursos acudieron al Ayuntamiento a ser fotografiadas, abriéndose a continuación una votación online que se extendió durante una semana. Casi 450 personas participaron en las votaciones. En el Concurso de Disfraces, tras «Muñeca de Papel», primer premio, fue segundo el disfraz «Monstruos de Colores», y tercero el disfraz «María Antonieta».

# EL MURO JOVEN

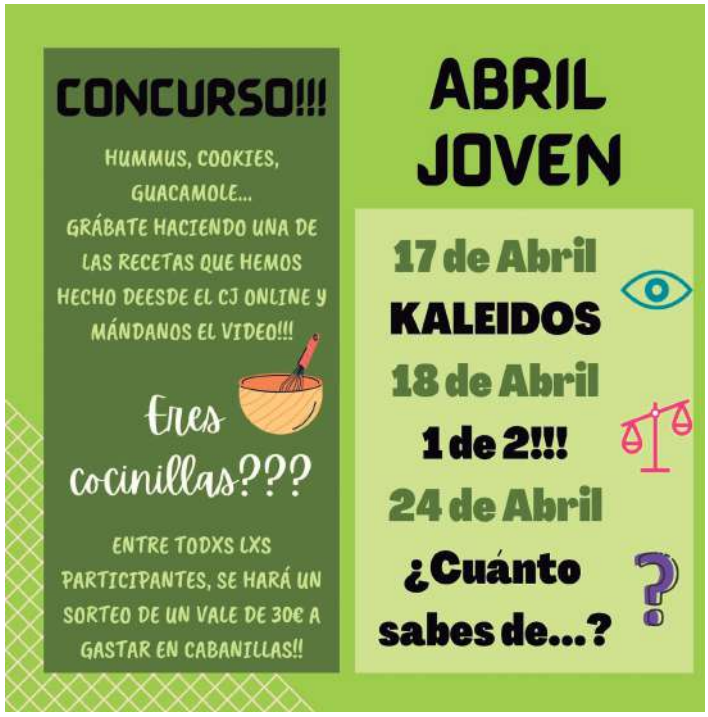


## Centro Joven Online y Programa de Educación de Calle

Las actividades de ocio y el Servicio de Información Juvenil del Centro Joven Municipal se realizan a través de las redes sociales del centro (Instagram, Facebook, Twitter Youtube).

Puedes contactar con el Centro Joven en el correo electrónico habitual (cabanillasjoven@gmail.com) y también en el móvil 608206790 (Raquel).

El Programa Municipal de Educación de Calle, gestionado con la Asociación Alamedillas, ofrece apoyo escolar, asesoramiento laboral y cualquier tipo de soporte a inquietudes de jóvenes de la localidad en materias de su interés. Puedes contactar con los educadores de calle en Instagram, Facebook y WhatsApp, en los teléfonos 618514779 y 618514718 (Ana y Alfredo).

AYUNTAMIENTO DE
CABANILLAS DEL CAMPO

# ¡Descárgala gratis!

Get it on Google play

Download on the App Store

AYUNTAMIENTO DE
CABANILLAS DEL CAMPO
Plaza del Pueblo, 1. 19171 - Cabanillas del Campo

aytocabanillas.org
facebook.com/CabanillasDelCampo
@AytoCabanillas
949337600