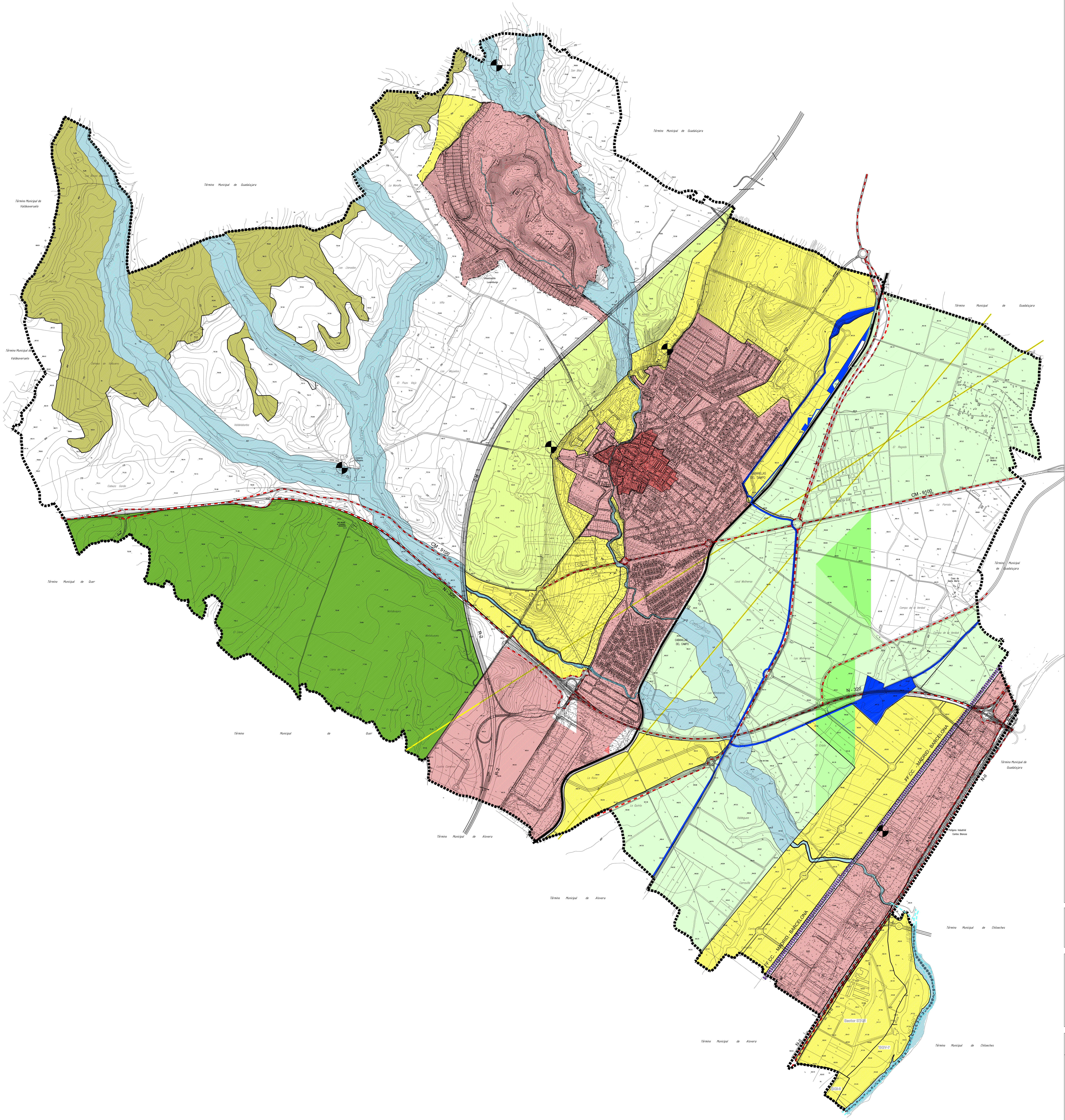

LÍMITE TÉRMINO MUNICIPAL

SUELO URBANO
- SUELO URBANO (CASCO)
- SUELO URBANO (DESARROLLOS)

SUELO URBANIZABLE
- SUELO URBANIZABLE - SECTORES

SUELO RUSTICO
- NO URBANIZABLE — DE RESERVA
- NO URBANIZABLE
  - DE PROTECCION AMBIENTAL
    - VIAS PECUARIAS
    - CAUCES Y RIBERAS
  - DE PROTECCION NATURAL
    - ZEPAS
    - FORMACIONES BOSCOSAS NATURALES
  - DE PROTECCION CULTURAL
    - INCLUIDOS EN CARTA ARQUEOLÓGICA
  - DE PROTECCION PAISAJISTICA
  - DE PROTECCION ESTRUCTURAL
    - AGRÍCOLA
  - DE PROTECCION DE INFRAESTRUCTURAS Y EQUIPAMIENTOS (AUTOPISTAS, CARRETERAS, FERROCARRIL, ETC)
    - LINEAS ELECTRICAS
    - FERROCARRIL
    - CARRETERAS
    - CANAL

PLAN DE ORDENACION MUNICIPAL
CABANILLAS DEL CAMPO -Guadalajara-

PLANO DE ORDENACIÓN

CLASIFICACIÓN DEL SUELO

1

ESCALA: 1:10.000

PROPIETARIO: AYUNTAMIENTO de CABANILLAS del CAMPO

EQUIPO REDACTOR: JOSE IGNACIO del CASTILLO FERNANDEZ
PAZ NUÑEZ MARTI
MIGUEL ANGEL EMBID GARCIA

FECHA: MAYO 2010